2022 / 2023

NEUER HALT WÜRZBURG-HEIDINGSFELD OST

AB 11. DEZEMBER 2022

Bahnland Bayern

BRINGT DICH VORWÄRTS

Neuer Haltepunkt Heidingsfeld in Würzburg.

HEIDINGSFELD ERHÄLT WIEDER BAHNANSCHLUSS

Nach 35 Jahren erhält der Würzburger Stadtteil Heidingsfeld wieder einen Anschluss an das Eisenbahnnetz. Von hier aus gibt es direkte Verbindungen nach Ansbach, Augsburg und München. Die Fahrt zum Würzburger Hauptbahnhof dauert nur sieben Minuten.

Wo liegt die neue Bahnstation?

Die Station liegt östlich des Heidingsfelder Ortskerns an der Straße Am Ostbahnhof. Die Bahnsteige sind direkt an die bestehende Fußgängerunterführung angebunden. Damit ist die Station auch von der Siedlung am Katzenberg ohne Umwege zu erreichen. In unmittelbarer Nähe des Bahnhofs stehen Fahrradabstellplätze und Parkplätze zur Verfügung. Anschluss ans Busnetz stellen die Stadtbuslinien 16 (Haltestelle Am Ostbahnhof) und 33 (Haltestelle Eisenbahnstraße) her.

Ist die Station barrierefrei?

Die Bahnsteige sind mit einem Blindenleitsystem ausgestattet und mit Aufzügen an die Fußgängerunterführung angebunden. Die Aufzüge befinden sich in der Endmontage und gehen vsl. ab März 2023 in Betrieb. Der Einstieg in die Züge der stündlichen Linie RE 80 ist stufenfrei und barrierefrei möglich. Die Züge der Verstärkerlinie RB 80 sind über eine Stufe von ca. 20 cm erreichbar, die für Rollstuhlfahrer mit einer Rampe überbrückt werden kann. Der Umstieg in die Buslinien 16 und 33 ist barrierefrei möglich.

Wo sind Fahrkarten erhältlich?

Am neuen Haltepunkt Würzburg-Heidingsfeld Ost steht ein stationärer Fahrkartenautomat für den Fahrscheinkauf zur Verfügung. In Würzburg erhalten Sie Fahrkarten an ca. 70 Fahrscheinautomaten im gesamten Stadtgebiet, im Bus sowie im WVV-Kundenzentrum in der Domstraße. Auch im DB-Kundenzentrum in Würzburg Hbf können Fahrscheine gekauft werden. In beiden Kundenzentren erhalten Sie auch eine ausführliche Beratung. Unter **www.bahn.de** oder per DB-Navigator-App können Fahrscheine auch von zu Hause aus oder kontaktlos unterwegs erworben werden.

Service-Telefon:
WVV: 0931 36 886 886
Go-Ahead: 0821 899 825 44
DB Regio: 089 20355000

Der Freistaat Bayern macht's möglich.

BEG
WIR BEWEGEN DAS BAHNLAND BAYERN

Sehr geehrte Reisende,

beim lebenswichtigen Schutz unseres Klimas ist die Verkehrswende ein zentrales Handlungsfeld. In Abstimmung mit dem Landkreis hat die Stadt Würzburg deshalb ein umfassendes Aktionsprogramm „Sauber mobil" erarbeitet. Wir wollen Mobilität nicht einschränken, sondern umweltfreundlich gestalten. Die Reaktivierung des Haltepunkts Würzburg-Heidingsfeld Ost an der Bahnstrecke Würzburg – Treuchtlingen im Rahmen der „Stationsoffensive Bayern" leistet dazu einen wichtigen Beitrag, denn sie stärkt den Öffentlichen (Schienen-)Nahverkehr als attraktive Alternative zum Pkw.

Ich bin Bund, Freistaat und Deutscher Bahn deshalb sehr dankbar, dass sie viel Geld in die Hand genommen haben, um diesen Mobilitätsknoten an der Schnittstelle von Bahn, Bus, Pkw und Rad barrierefrei und komfortabel zu gestalten. Die Stadt Würzburg hat sich daran mit verschiedenen Umfeldmaßnahmen beteiligt. Der neue Bahnhaltepunkt erfüllt einen langgehegten Wunsch vieler Bürger. Er fügt sich nicht nur in die laufende städtebauliche Aufwertung des Stadtteils Heidingsfeld ein, sondern ist auch für die Bevölkerung des südlichen Landkreises ein Gewinn.

Ich hoffe, dass die neue Bahnstation rege genutzt wird, und wünsche allen, die hier ein- oder aussteigen, dass sie sicher und zügig, bequem und pünktlich ans Ziel kommen. Gute Fahrt!

Ihr Christian Schuchardt
Oberbürgermeister
der Stadt Würzburg

Auch die Züge von Go-Ahead bedienen ab sofort die neue Haltestelle Würzburg-Heidingsfeld Ost

Tickets können am stationären Fahrkartenautomaten am Bahnsteigzugang erworben werden

Das gesamte Fahrkartensortiment für Würzburg finden Sie online unter

www.wvv.de/fahrkarten.

Welche Züge halten an der Station Würzburg-Heidingsfeld Ost?

Täglich im Stundentakt halten die Züge der Linie RE 80 Würzburg Hbf – Ansbach – Treuchtlingen, die alle zwei Stunden auch nach Augsburg und München weiterfahren. In den Hauptverkehrszeiten hält außerdem die Linie RB 80 Würzburg Hbf – Marktbreit.

Welche Tarife gelten?

In Würzburg gelten die Tarife des Verkehrsverbundes Mainfranken (VVM). D. h., Sie benötigen für Fahrten nach Main-Spessart, Kitzingen oder in den Landkreis Würzburg nur ein Ticket. Alle gültigen Preise finden Sie immer aktuell unter **www.vvm-info.de/vvm_preise**.

Ihr Vorteil: Möchten Sie innerhalb von Würzburg, Höchberg und Gerbrunn fahren (Großwabe), zahlen Sie nur einen Preis!

Besonders günstige Fahrkarten-Angebote gibt es für Senioren und Job-Pendler, z. B.:

Abo 65plus

- Für alle ab 65 Jahren
- Gültig in der Großwabe (Würzburg, Höchberg und Gerbrunn)
- Fahrten ab 9 Uhr sowie Wochenende / Feiertag / Ferien ganztägig
- Für Fahrten vor 9 Uhr: einfach mit Einzelfahrscheinen oder der 6er-Karte ergänzen

Der besondere Vorteil: Das Abo 65plus ist extra günstig! Denn zusätzlich zum günstigen Spar-Abopreis des VVM erhalten Sie 15 Prozent Rabatt auf Ihre Fahrkarte.

Job-Ticket und Firmen-Abo

- Persönlich und nur für Arbeitnehmer
- Fahren Sie im gesamten VVM-Gebiet zwischen angegebenem Start und Ziel so oft Sie wollen
- Mitnahme eines Fahrrads inklusive (bei ausreichendem Platzangebot und geeigneten Fahrzeugen)
- Mit extra Bonus: Beide Tickets beinhalten ein Feierabend-, Wochenend- und Familienpaket. Sie und Ihre Familie (ein weiterer Erwachsener sowie alle eigenen Kinder / Enkel bis einschließlich 14 Jahre) können Montag bis Freitag (an Schultagen) ab 18 Uhr, Samstag, an Sonn- und Feiertagen sowie in den bayerischen Schulferien ganztags im gesamten Netz und in allen Waben im Tarifgebiet fahren!

Das Job-Ticket ist mindestens 20 Prozent günstiger als das VVM-Premium-Abo persönlich. Zehn Prozent der Kosten übernimmt die Stadt Würzburg, wenn der Arbeitgeber auch zehn Prozent Rabatt gibt. Das Firmen-Abo ist durch einen Mengenrabatt von vorneherein elf Prozent günstiger als das Premium-Abo und kann auch zusätzlich vom Arbeitgeber bezuschusst werden.

RE 80
WÜRZBURG - MARKTBREIT - ANSBACH - TREUCHTLINGEN (- MÜNCHEN)

Fahrplan 2022 / 2023 | gültig ab 11.12.2022 bis 26.05.2023

ZUGNUMMER		***57127***	***57201***	***57203***	***57205***	***57207***	***57137***	***58153***	***57209***	***57145***
GÜLTIGKEIT		*Sa*	*Mo-Fr*	*Mo-Fr*	*Sa+So*	*Mo-Fr*	*tgl.*	*Mo-Fr*	*tgl.*	*tgl.*
Würzburg Hbf	ab	04:30	04:30	05:23	05:23	05:55	06:41	07:10	07:41	08:43
Würzburg Süd	ab	04:33	04:33	05:26	05:26	05:58	06:44	07:14	07:44	08:46
Würzburg-Heidingsfeld Ost	**ab**	**04:37**	**04:37**	**05:30**	**05:30**	**06:02**	**06:48**	**07:19**	**07:48**	**08:50**
Winterhausen	ab	04:42	04:42	05:35	05:35	06:07	06:53	07:24	07:53	08:55
Goßmannsdorf	ab	04:45	04:45	05:38	05:38	06:10	06:56	07:27	07:56	08:58
Ochsenfurt	ab	04:49	04:49	05:41	05:41	06:13	07:00	07:30	08:00	09:02
Marktbreit	ab	04:53	04:53	05:46	05:56	06:17	07:04	07:35	08:04	09:06
Uffenheim	ab	05:04	05:04	05:57	05:57	06:28	07:15		08:15	09:17
Steinach (b Rothenburg o d T)	ab	05:13	05:13	06:06	06:06	06:37	07:24		08:24	09:25
Burgbernheim-Wildbad	ab	05:16	05:16	06:09	06:09	06:40	07:27		08:27	09:28
Oberdachstetten	ab	05:23	05:23	06:16	06:16	06:47	07:34		08:33	09:35
Ansbach	an	05:35	05:35	06:27	06:27	07:00	07:47		08:45	09:47
Ansbach	ab	05:37	05:37	06:28	06:54	07:10	07:54		08:54	09:54
Triesdorf	ab	05:47	05:47	06:38	07:05	07:20	08:04		09:04	10:04
Muhr am See	ab	05:51	05:51	06:43	07:09	07:25	08:08		09:08	10:08
Gunzenhausen	ab	05:56	05:56	06:48	07:15	07:30	08:15		09:13	10:15
Treuchtlingen	ab	06:09	06:09	07:01	07:29	07:44	08:29		09:27	10:29
Augsburg Hbf	an	07:28					09:28			11:28
München Hbf	an	08:18					10:20			12:20

ZUGNUMMER		***57171***	***58159***	***57221***	***58161***	***57179***	***58163***	***58165***	***57185***	***57225***
GÜLTIGKEIT		*tgl.*	*Mo-Fr*	*tgl.*	*Mo-Fr*	*tgl.*	*Mo-Fr*	*Mo-Fr*	*tgl.*	*tgl.*
Würzburg Hbf	ab	14:41	14:54	16:43	17:00	17:41	17:30	18:00	18:41	19:41
Würzburg Süd	ab	14:44	14:57	16:46	17:03	17:44	17:34	18:03	18:44	19:44
Würzburg-Heidingsfeld Ost	ab	**14:48**	**15:01**	**16:50**	**17:07**	**17:48**	**17:38**	**18:06**	**18:48**	**19:48**
Winterhausen	ab	14:53	15:07	16:55	17:12	17:53	17:41	18:12	18:53	19:53
Goßmannsdorf	ab	14:56	15:10	16:58	17:15	17:56	17:46	18:15	18:56	19:56
Ochsenfurt	an	15:00	15:16	17:02	17:19	18:00	17:50	18:18	19:00	20:00
Marktbreit	ab	15:04	15:21	17:06	17:23	18:04	17:53	18:23	19:04	20:04
Uffenheim	ab	15:15		17:17		18:17			19:15	20:15
Steinach (b Rothenburg o d T)	ab	15:24		17:25		18:25			19:24	20:24
Burgbernheim-Wildbad	ab	15:27		17:28		18:28			19:27	20:27
Oberdachstetten	ab	15:33		17:35		18:35			19:33	20:33
Ansbach	an	15:45		17:47		18:46			19:54	20:45
Ansbach	ab	15:54		17:54		18:54			19:54	20:54
Triesdorf	ab	16:04		18:04		19:04			20:04	21:04
Muhr am See	ab	16:08		18:08		19:08			20:08	21:08
Gunzenhausen	ab	16:15		18:16		19:13			20:14	21:13
Treuchtlingen	ab	16:29		18:30		19:27			20:29	21:27
Augsburg Hbf	an	17:28		19:28					21:28	
München Hbf	an	18:20		20:20					22:31	

57211	57153	57215	57161	58155	57217
tgl.	tgl.	tgl.	tgl.	Mo-Fr	tgl.
09:41	10:41	11:40	12:43	13:26	13:40
09:44	10:44	11:43	12:46	13:29	13:44
09:48	**10:48**	**11:47**	**12:50**	**13:34**	**13:47**
09:53	10:53	11:52	12:55	13:40	13:52
09:56	10:56	11:55	12:58	13:43	13:56
10:00	11:00	11:59	13:02	13:47	14:00
10:04	11:04	12:03	13:04	13:51	14:04
10:15	11:15	12:14	13:17		14:15
10:24	11:24	12:24	13:26		14:24
10:27	11:27	12:27	13:29		14:27
10:33	11:33	12:33	13:35		14:33
10:45	11:45	12:45	13:47		14:45
10:54	11:54	13:16	13:54		14:54
11:04	12:04	13:31	14:04		15:04
11:08	12:08	13:31	14:08		15:08
11:15	12:14	13:36	14:15		15:13
11:28	12:29	13:51	14:29		15:27
	13:28		15:28		
	14:20		16:20		

57229	57231	57235	57235	58167
tgl.	tgl.	Mo-Sa	So	tgl.
20:41	21:41	23:04	23:04	0:34
20:45	21:44	23:07	23:07	0:37
20:48	**21:48**	**23:11**	**23:11**	**0:40**
20:53	21:53	23:16	23:16	0:46
20:56	21:56	23:19	23:19	0:49
21:00	22:00	23:23	23:23	0:52
21:04	22:04	23:27	23:27	0:57
21:15	22:15	23:38	23:38	
21:24	22:24	23:47	23:47	
21:27	22:27	23:50	23:50	
21:33	22:33	23:57	23:57	
21:45	22:45	00:09	00:09	
21:53	22:54	00:10		
22:04	23:04	00:19		
22:08	23:08	00:24		
22:15	23:13	00:29		
22:29	23:27	00:44		
23:41				

Im Zeitraum 27.05. – 12.09.2023
Baustellenfahrplan auf der Strecke Würzburg – Treuchtlingen aufgrund Baukorridor 701 (Würzburg – Nürnberg) mit intensivem Umleiterverkehr Würzburg – Treuchtlingen und mit der Folge, dass Abweichungen bei den RE 80-Fahrzeiten sowie Teilausfälle in Einzellagen (hier: HVZ-Züge Würzburg – Marktbreit) erfolgen.

RE 80
TREUCHTLINGEN (- MÜNCHEN) - ANSBACH - MARKTBREIT - WÜRZBURG

Fahrplan 2022 / 2023 | gültig ab 11.12.2022 bis 26.05.2023

ZUGNUMMER		***57200***	***58152***	***57202***	***57212***	***57204***	***57206***	***57208***	***57214***	***58154***
GÜLTIGKEIT		*tgl.*	*Mo-Fr*	*Mo-Fr*	*Sa+So*	*Mo-Fr*	*Mo-Fr*	*Mo-Fr*	*Sa+So*	*Mo-Fr*
München Hbf	ab									
Augsburg Hbf	ab									
Treuchtlingen	ab				05:02	05:12	05:49	06:16	06:25	
Gunzenhausen	ab				05:16	05:26	06:03	06:30	06:39	
Muhr am See	ab				05:21	05:31	06:07	06:35	06:43	
Triesdorf	ab				05:25	05:35	06:12	06:39	06:48	
Ansbach	an				05:36	05:46	06:25	06:50	06:59	
Ansbach	ab	04:40		05:24	05:37	06:01	06:31	06:59	07:11	
Oberdachstetten	ab	04:52		05:36	05:50	06:14	06:42	07:11	07:22	
Burgbernheim-Wildbad	ab	04:58		05:42	05:57	06:21	06:49	07:18	07:29	
Steinach (b Rothenburg o d T)	ab	05:03		05:47	06:01	06:24	06:53	07:22	07:33	
Uffenheim	ab	05:12		05:55	06:09	06:32	07:02	07:30	07:41	
Marktbreit	ab	05:23	05:47	06:07	06:20	06:45	07:13	07:42	07:52	08:22
Ochsenfurt	ab	05:27	05:51	06:11	06:24	06:49	07:17	07:46	07:56	08:27
Goßmannsdorf	ab	05:31	05:55	06:15	06:28	06:53	07:21	07:50	08:00	08:31
Winterhausen	ab	05:34	05:58	06:18	06:31	06:56	07:24	07:53	08:03	08:34
Würzburg-Heidingsfeld Ost	ab	**05:39**	**06:04**	**06:23**	**06:36**	**07:00**	**07:29**	**7:58**	**08:09**	**08:40**
Würzburg Süd	ab	05:43	06:09	06:27	06:40	07:04	07:33	08:02	08:13	08:44
Würzburg Hbf	an	05:47	06:12	06:31	06:44	07:08	07:36	08:05	08:17	08:47

ZUGNUMMER		***57222***	***58158***	***57034***	***58160***	***57226***	***58162***	***57042***	***58164***	***57228***
GÜLTIGKEIT		*tgl.*	*Mo-Fr*	*tgl.*	*Mo-Fr*	*tgl.*	*Mo-Fr*	*tgl.*	*Mo-Fr*	*tgl.*
München Hbf	ab			11:35				13:35		
Augsburg Hbf	ab			12:28				14:28		
Treuchtlingen	ab	12:25		13:28		14:25		15:28		16:25
Gunzenhausen	ab	12:39		13:42		14:39		15:42		16:39
Muhr am See	ab	12:43		13:46		14:43		15:46		16:43
Triesdorf	ab	12:48		13:51		14:48		15:51		16:48
Ansbach	an	12:59		14:01		14:59		16:01		16:59
Ansbach	ab	13:11		14:10		15:11		16:11		17:11
Oberdachstetten	ab	13:22		14:21		15:22		16:22		17:22
Burgbernheim-Wildbad	ab	13:29		14:27		15:29		16:29		17:23
Steinach (b Rothenburg o d T)	ab	13:33		14:31		15:33		16:33		17:33
Uffenheim	ab	13:41		14:39		15:41		16:42		17:41
Marktbreit	ab	13:52	14:30	14:49	15:30	15:52	16:31	16:53	17:30	17:52
Ochsenfurt	ab	13:56	14:34	15:00	15:34	15:56	16:35	16:57	17:34	17:56
Goßmannsdorf	ab	14:00	14:38	15:04	15:38	16:00	16:39	17:01	17:38	18:00
Winterhausen	ab	14:03	14:41	15:07	15:41	16:03	16:42	17:04	17:41	18:03
Würzburg-Heidingsfeld Ost	**ab**	**14:09**	**14:46**	**15:11**	**15:46**	**16:09**	**16:47**	**17:09**	**17:46**	**18:09**
Würzburg Süd	ab	14:13	14:50	15:16	15:50	16:13	16:50	17:13	17:50	18:13
Würzburg Hbf	an	14:17	14:53	15:19	15:53	16:17	16:53	17:17	17:53	18:16

57008	57216	57118	57220	57026	58156
tgl.	tgl.	tgl.	tgl.	tgl.	Mo-Fr
5:28		07:35		09:35	
6:28		08:28		10:28	
07:25	08:25	09:28	10:25	11:28	
07:39	08:38	09:42	10:39	11:42	
07:43	08:43	09:46	10:43	11:46	
07:48	08:47	09:51	10:48	11:51	
07:59	08:59	10:01	10:59	12:01	
08:11	09:10	10:10	11:11	12:11	
08:22	09:22	10:21	11:22	12:22	
08:29	09:29	10:27	11:29	12:29	
08:33	09:32	10:31	11:33	12:33	
08:42	09:41	10:39	11:42	12:42	
08:56	09:52	10:49	11:53	12:53	13:20
09:00	09:56	11:00	11:57	12:57	13:24
09:03	10:00	11:04	12:01	13:01	13:29
09:06	10:03	11:07	12:04	13:04	13:32
09:11	**10:09**	**11:12**	**12:09**	**13:10**	**13:38**
09:14	10:13	11:16	12:13	13:13	13:42
09:18	10:17	11:19	12:17	13:17	13:45

58166	57050	57230	57090	57234	57236
Mo-Fr	tgl.	tgl.	tgl.	tgl.	tgl.
	15:35		17:35		
	16:28		18:28		
	17:28	18:26	19:28	20:24	22:25
	17:42	18:40	19:42	20:39	22:39
	17:46	18:44	19:47	20:43	22:44
	17:51	18:49	19:51	20:48	22:48
	18:01	19:00	20:01	20:59	22:59
	18:10	19:11	20:11	21:11	23:11
	18:21	19:22	20:22	21:22	23:22
	18:27	19:29	20:29	21:29	23:29
	18:31	19:33	20:33	21:33	23:33
	18:39	19:41	20:42	21:41	23:41
18:30	18:51	19:53	20:53	21:52	23:54
18:34	19:00	19:57	20:57	21:56	23:59
18:38	19:04	20:01	21:01	22:00	00:02
18:41	19:07	20:04	21:04	22:03	00:05
18:46	**19:12**	**20:09**	**21:09**	**22:09**	**00:11**
18:50	19:16	20:13	21:13	22:13	00:14
18:53	19:19	20:17	21:17	22:17	00:17

Im Zeitraum 27.05. – 12.09.2023
Baustellenfahrplan auf der Strecke Würzburg – Treuchtlingen aufgrund Baukorridor 701 (Würzburg – Nürnberg) mit intensivem Umleiterverkehr Würzburg – Treuchtlingen und mit der Folge, dass Abweichungen bei den RE 80-Fahrzeiten sowie Teilausfälle in Einzellagen (hier: HVZ-Züge Würzburg – Marktbreit) erfolgen.

WIE KOMME ICH VOM BAHNHALTEPUNKT WÜRZBURG-HEIDINGS-FELD OST IN DIE STADT?

Für eine gute Anbindung in die Stadt und die einzelnen Stadtteile sorgt die Würzburger Versorgungs- und Verkehrs-GmbH (WVV) mit einem extra an die Reaktivierung des Bahnhaltepunktes angepassten Fahrplan.

Mit der direkten Verbindung zwischen Bahn und Bus steigt die Qualität für die Fahrgäste

Seit 2016 wurden die Bushaltestellen Ostbahnhof und Eisenbahnstraße barrierefrei ausgebaut und ein Aufzug am südlichen Zugang in der Eisenbahnstraße errichtet. Weiterhin werden noch Fahrradabstellanlagen errichtet. So wurde der Grundstein für die Reaktivierung und Anbindung des Ostbahnhofs durch die städtischen Buslinien der WVV gelegt.

Ab sofort fährt die Linie 16 regelmäßig in dichtem Takt die Haltestelle Ostbahnhof an, sowohl in Richtung Juliuspromenade / Stadtmitte als auch in Richtung Winterhäuser Straße. Außerdem haben Fahrgäste vom Bahnhaltepunkt aus auch Anschluss in die südliche Sanderau, die Linie 16 hält ab sofort an der Haltestelle Königsberger Straße.

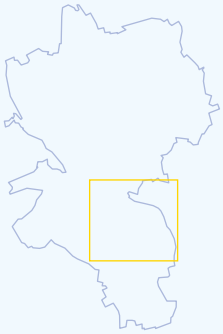

Wie fährt die Buslinie 16?

Linienverlauf:
Stadtmitte – Frauenland – südliche Sanderau – Lehmgrubensiedlung – Heidingsfeld – Winterhäuser Straße – zurück

Haltestellenabfolge Richtung Winterhäuser Straße:

- Juliuspromenade A
- Mainfranken Theater
- Ottostraße
- Südbahnhof
- Schlörstraße
- Erthalstraße
- König-Ludwig-Haus
- Lange Bögen
- Ebertsklinge
- Königsberger Straße (neu)
- Dallenbergbad
- Resenweg
- Nikolaus-Fey-Straße
- Am Hungrigen Bühl
- Karl-Straub-Straße
- Allendorfweg
- Wendelweg
- Reuterstraße
- Klosterstraße
- **Ostbahnhof** →
- Walther-Schule
- Toräckerweg
- Taschenäckerweg
- Matthias-Noell-Weg
- Kneipp-Werk
- Winterhäuser Straße

Haltestellenabfolge Richtung Stadtmitte:

- Winterhäuser Straße
- Kneipp-Werk
- Matthias-Noell-Weg
- Taschenäckerweg
- Toräckerweg
- **Ostbahnhof** →
- Walther-Schule
- Klosterstraße
- Reuterstraße
- Wendelweg
- Holzweg
- Sterntalerweg
- Blosenbergpfad
- Am Hungrigen Bühl
- Nikolaus-Fey-Straße
- Resenweg
- Königsberger Straße (neu)
- Ebertsklinge
- Schellingstraße
- König-Ludwig-Haus
- Erthalstraße
- Schlörstraße
- Südbahnhof
- Ottostraße
- Mainfranken Theater
- Spiegelstraße
- Dominikanergasse
- Juliuspromenade A

Die Linie 16 fährt zu folgenden Zeiten über den Ostbahnhof:

Montag bis Freitag:
06:00 – 09:00 Uhr im 12-Minuten-Takt
09:00 – 19:30 Uhr im 15-Minuten-Takt
19:30 – 00:15 Uhr im 30-Minuten-Takt

Samstag:
06:00 – 08:30 Uhr im 30-Minuten-Takt
08:30 – 17:00 Uhr im 15-Minuten-Takt
17:00 – 00:15 Uhr im 30-Minuten-Takt

Sonntag:
07:15 – 00:15 Uhr im 30-Minuten-Takt

Vorteile der Linie 16:

- Anbindung der Innenstadt (von dort Umsteigemöglichkeiten in alle Stadtteile)
- Fährt bis in die südliche Sanderau (Haltestelle Königsberger Straße)
- Die Lehmgrubensiedlung und der Stadtteil Heidingsfeld werden deutlich häufiger und regelmäßiger durch die Busse angefahren (gute Verbindung zum Bahnhaltepunkt)
- Gleichmäßiges Taktangebot, sprich 12- und 15-Minuten-Takt, am frühen Morgen und abends im 30-Minuten-Takt

Anschluss zu Regionalzügen (Bahnhaltepunkt Würzburg-Heidingsfeld Ost)

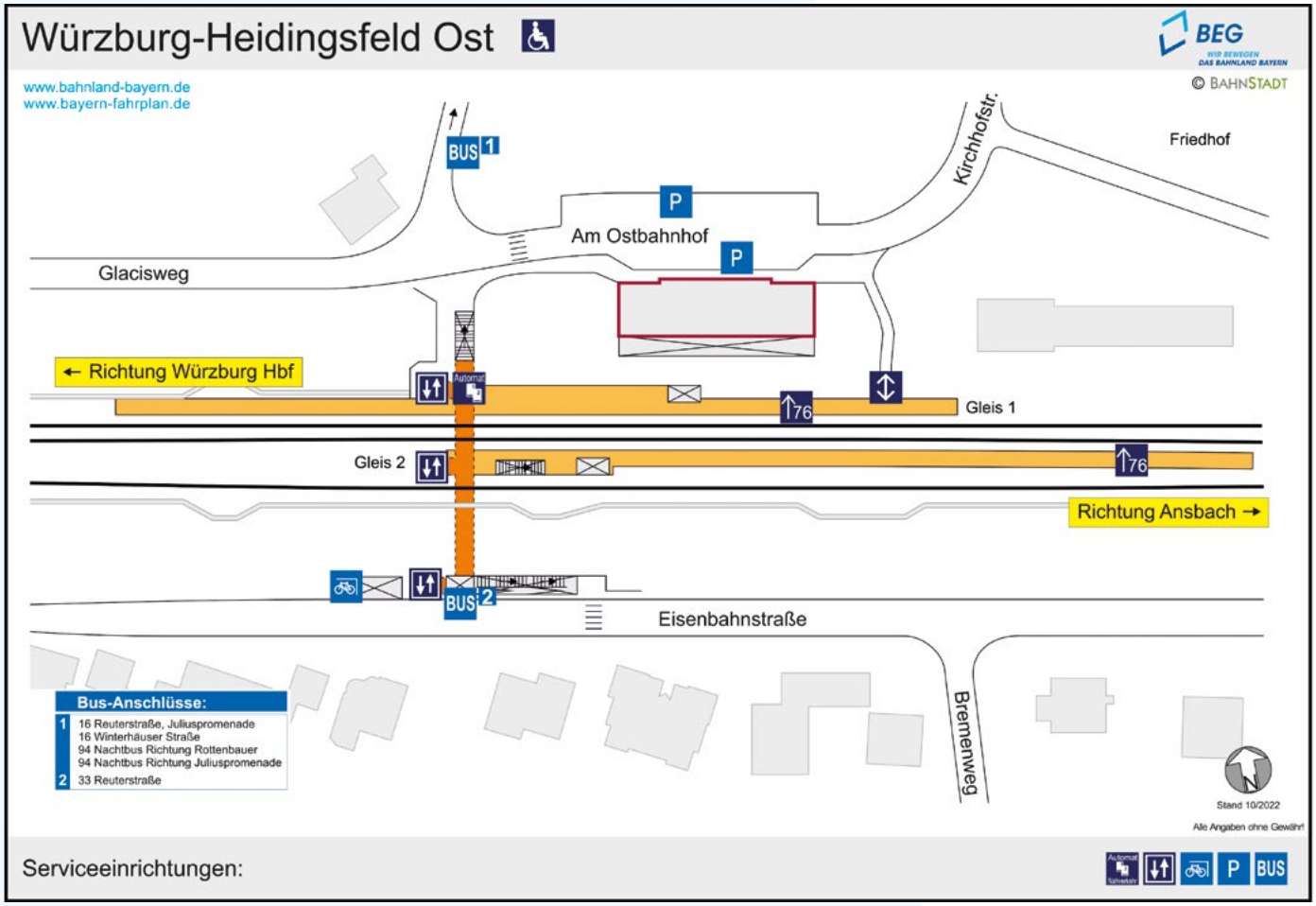
Würzburg-Heidingsfeld Ost
BEG
WIR BEWEGEN DAS BAHNLAND BAYERN
www.bahnland-bayern.de
www.bayern-fahrplan.de
© BAHNSTADT
BUS 1
Kirchhofstr.
Friedhof
P
Am Ostbahnhof
P
Glacisweg
← Richtung Würzburg Hbf
Automat
76
Gleis 1
Gleis 2
76
Richtung Ansbach →
BUS 2
Eisenbahnstraße
Bremenweg
Bus-Anschlüsse:
1 16 Reuterstraße, Juliuspromenade
16 Winterhäuser Straße
94 Nachtbus Richtung Rottenbauer
94 Nachtbus Richtung Juliuspromenade
2 33 Reuterstraße
Stand 10/2022
Alle Angaben ohne Gewähr!
Serviceeinrichtungen:
P
BUS

Der Freistaat Bayern macht's möglich.
Bayern Fahrplan
BAYERN-FAHRPLAN
DIE BESTEN VERBINDUNGEN DURCH BAYERN FINDEN
Mit dem Bayern-Fahrplan als kostenloser App auf Ihrem Smartphone haben Sie alle Verbindungen in Echtzeit für Bus und Bahn zu sämtlichen Stationen im Freistaat sofort bequem zur Hand! Mehr unter www.bayern-fahrplan.de
Jetzt gleich als kostenlose App herunterladen:
Laden im App Store
JETZT BEI Google Play
Bahnland Bayern
BRINGT DICH VORWÄRTS

IMPRESSUM

Herausgeber:
Bayerische Eisenbahngesellschaft mbH
Boschetsrieder Straße 69 | 81379 München
Tel. +49 89 748825-0
Fax +49 89 748825-51
info@bahnland-bayern.de
www.bahnland-bayern.de
www.beg.bahnland-bayern.de
www.bayern-fahrplan.de

Aufsichtsratsvorsitzender:
Christian Bernreiter

Geschäftsführer:
Thomas Prechtl (Sprecher), Bärbel Fuchs

Verantwortlich für den Inhalt:
Wolfgang Oeser

Gestaltung: Heimrich & Hannot GmbH

Produktion: Lößnitz Druck GmbH

Bildnachweis: INROS LACKNER SE, Oliver Rosenbusch (Titel), Daniel Peter (Oberbürgermeister, S. 2), Go-Ahead Bayern / Winfried Karg (Seite 2 / 3), Adobe Stock / dusanpetkovic1 (Fahrgast, S. 9), WVV (Bus, S. 9)

Stand: November 2022

Ein gemeinschaftliches Projekt von:

Die Bayerische Eisenbahngesellschaft mbH (BEG)

Die Bayerische Eisenbahngesellschaft ist ein Unternehmen des Freistaats Bayern. Im Auftrag des Staatsministeriums für Wohnen, Bau und Verkehr plant, finanziert und kontrolliert die BEG den Regional- und S-Bahn-Verkehr in Bayern. Zu den wesentlichen Aufgaben der BEG gehören dabei die Konzeption und Verbesserung von Fahrplänen sowie die Qualitätssicherung. Die Aufträge für Verkehrsleistungen werden in Wettbewerbsverfahren vergeben. Den Zuschlag erhält jeweils das Verkehrsunternehmen, welches das insgesamt wirtschaftlichste, also das qualitativ und preislich beste Angebot abgibt. Als Folge des Wettbewerbs zwischen den Eisenbahnverkehrsunternehmen konnte die BEG in den letzten Jahren nicht nur das Fahrplanangebot, sondern auch Qualitätsmerkmale wie Komfort und Fahrgastinformation ständig verbessern. Große Erfolge waren unter anderem die Einführung des Bayern-Takts – ein Stundentakt für fast ganz Bayern – sowie des Bayern-Tickets.